

くにたち社協会員会費募集

～7月・8月は会員会費増強運動期間です！社協会員になって福祉活動を応援してください！～

社協と一緒に支えあいあったかいまちづくりを！



《会員会費増強運動が始まりました！》
こんにちは！国立市社会福祉協議会（以下、くにたち社協）です！

くにたち社協は会員みなさまに納めていただく会費により、社協ならではの福祉事業を展開しています。毎年7月・8月はくにたち社協会員会費増強運動期間です。この期間を中心に、民生・児童委員さん、自治会や商店会、老人クラブの役員さん、そのほか地域の協力員さんみなさんに地域をまわっていただきますので、増強運動へのご理解、ご協力のほどよろしくお願い申し上げます。また、くにたち福祉会館の社協事務所でも年間を通して、会員加入を受付しています。直接事務所まで手続きされる方はお気軽にお声掛けください。

《くにたち社協ならではの事業》

みなさまに納めていただく会費は次のような社協ならではの事業の運営に充てています。

★制度にとらわれず住民相互のたすけあいにもとづき家事や介護を支援する**安心サービス事業**

★住民の自発的な福祉活動を支援し、援助を必要とする方々をサポートする**ボランティアセンター**

★聴覚や視覚にしょうがいのある方を支援する方々を育てる**手話講習会・点字講習会**

★高齢者の仲間づくりや外出の機会をつくる**サロン事業**

★住民相互の交流を深める**くにたち福祉のつどい**、**ふれあいスポーツのつどい**などの福祉イベント開催

《会員の種別と年会費》

くにたち社協の事業を応援していただくため、会員としてのご加入をお願いしています。会員加入の際には年会費をご納入いただきます。会員の種別、年会費額は左記の通りです。

●正会員 1,000円～

●賛助会員 500円～

●特別会員 5,000円～

一人でも多くの方に会員としてご加入いただき、福祉のまちづくりを応援していただければ幸いです。

ご不明な点がございましたら総務企画係までお問い合わせください。

総務企画係 ☎042-575-3226

まごころNo.250【INDEX】

くにたち社協会員会費募集.....1P	“安心サービス”協力会員さん募集.....3P
平成25年度事業報告・決算報告.....2P	なごみコーナー.....3P
くにたち社協からのお知らせ.....3P	ボランティアセンターからのお知らせ.....4P
子育て部会主催 親子で手打ちそば教室.....3P	東日本大震災等による被災者・被災地の支援状況.....4P
子育て広場 かるがも.....3P	西のまちマップづくり説明会.....4P
登録試験対策手話講習会 受講生募集.....3P	寄付者一覧・社会福祉協議会会員加入・
点字講習会 受講生募集.....3P	会費納入ご報告.....4P
ご利用ください“福祉用具リサイクル情報提供事業”...3P	

Map

社会福祉協議会の事務所は福祉会館1階です。JR国立駅からバスで10分、バス停「国立高校前」にて下車、徒歩3分。JR谷保駅から徒歩10分。国立市内からはコミュニティバス「くにっこ」、「くにっこミニ」が南側正面に停車。

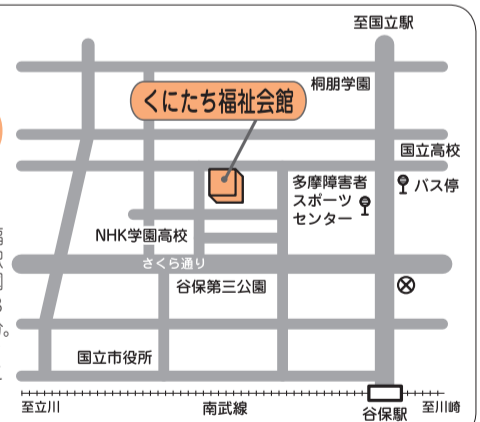

私たちも福祉のまちづくりを応援しています

食事付き賃貸マンション
小金井・国立・八王子・川崎
 きれいな食堂と大浴場で入浴！
 管理人常駐の安心感！
 家賃・管理費・食費・水光熱費込みで
 月額 **106,000** から！
 OASIS TEL **042-540-8166**
 NPO法人 **オアシスらんど**

東京都医療・介護連携型サービス付き
 高齢者向け住宅モデル事業第11号
風のガーデン
たちかわ 立川駅南口徒歩7分
24時間 365日
看護師・介護スタッフが常駐
 お問い合わせは お気軽に！
042-512-9733

美容鍼 鍼灸
アロママッサージ
 女性専用 完全予約制
042-505-7213
 はりきゆうサロン athlive
 HP: <http://athlive.jimdo.com/>
 休診日: 日曜・祝日
 ●妊婦さんも施術が受けられます

植木、お庭管理 自社施工 低価格
 何でも、お任せ下さい。
 ◎実績、経験豊富
 ☆樹形を整え敷地に合う剪定
 ☆伸びすぎた樹木の切詰、他
 ☆植木一本でも承ります。
 【明るい、お庭に防犯にも安心】
庭師のプロがお庭を変える
 ※任せて安心、地元の業者
 お気軽にご相談下さい。
 どうほうりよくか 国立市谷保3085
 (有) **東豊緑化** TEL042-571-0601

平成25年度 事業報告

5月26日開催の理事会、評議員会にて、国上市社会福祉協議会平成25年度事業報告が認定、承認されましたので、本誌面にてお知らせします。

★法人の運営

★理事会(7回)、評議員会(6回)をはじめ法人運営に係る会議を開催。

★基本事業

1 社会福祉協議会の基盤強化

- 会員会費増強運動の実施(7~8月)
- 会員会費あり方検討委員会の開催(12月に設置 4回の会議開催)
- 法人研修の実施(法人役員研修1回、会員福祉施設団体との合同研修1回、職員研修2回の実施)

2 広報事業の推進

- 社会福祉協議会だより「まごころ」の発行、配布(年6回)
- 法人ホームページの運営(アクセス数49014件)
- フェイスブックを開始し、法人の情報を適宜掲載

3 部会活動の推進

- バザー部会(19名)、かるがも部会(34名)、子育て部会(7名)の3部会を運営し、市民主体の福祉活動を推進
- 3部会の情報交換を目的とした連絡調整会議の開催(3回)

4 地域福祉事業の推進

- 西地域をモデル地区として指定し、小地域福祉活動の推進。にしのひなまつりを開催(3月)
- チャリティ公演の開催(7月)
- くにたち福祉のつどい開催(9月)
- 市民福祉バザーの開催(11月)
- 赤い羽根共同募金運動の推進(10月)
- 歳末たすけあい運動の推進(12月)

5 高齢者福祉事業の推進

- 高齢者サロン事業の実施(ふるさとサロン、なつメロサロン参加者延べ1004名)
- 国上市敬老大会の共催(9月)

6 障害児・者福祉事業の推進

- 手話講習会(修了者68名)
- ふれあいスポーツのつどいの開催(10月)
- バリアフリー映画体験会開催の協力(4月、6月)

7 児童・家庭福祉事業の推進

- 子育て支援事業かるがもの実施(年12回)
- 子育て応援プログラムの実施(7月につどい教室、12月に講演会を開催)
- 子育て・子育て応援ガイドの頒布

8 ふれあいのまちづくり事業の推進

- くらしの相談コーナー(相談件数27件)
- 専門相談事業の実施(アルコール相談1件、高齢者のための法律相談20件)

9 くにたち権利擁護センター事業の推進

- 地域福祉権利擁護事業(相談援助件数5289件)
- 東京都成年後見活用あんしん生活創造事業の実施(相談件数3933件)

10 貸付事業の実施

- 生活福祉資金貸付事業等(相談件数1555件)
- 福祉資金貸付事業(相談件数2件)
- 緊急援助事業(支給件数171件)
- 生活福祉資金貸付事業調査委員会の開催(9月)
- 北多摩西部ブロック会議の開催(1月)

11 ボランティアセンター事業

- 市民参画によるセンター運営を実施
- 「アロマハンドマッサージ養成講座」(全5回)、「バルーンアートボランティア養成講座」(全3回)等を実施
- 運営委員会を中心に「くにたちカルタ」を活用した事業(全9回)を実施

12 安心サービス事業

- 協力会員53名、利用会員120名
- 派遣回数延べ4362回、派遣時間延べ8606時間

13 喫茶コーナー「わかば」の運営

- 実習生受入れ(知的障害者3名、身体障害者1名、精神障害者1名)
- 東日本大震災復興支援メニュー等の販売

14 介護保険・障害者自立支援事業

- ケアプランセンター(利用者155名)
- ヘルパーステーション(派遣・高齢者13892件、障害者4951件)
- くにたち福祉会館高齢者住宅サービスセンター(利用者24名)

15・16 受託経営・指定管理事業

- デイホーム事業(利用者79名)
- 地域包括支援センター福祉会館窓口(相談件数計8655件)
- 国上市障害者センター(あさがお利用者33名)、(自立促進事業利用者延べ1074名)

● あすなろ(利用者5名)

- くにたち福祉会館(来館者延べ61805名、高齢者健康体操登録者数403名、フラダンス講習会登録者数33名)
- 老人福祉センター(登録者数4360名)

17 その他

- 東日本大震災被災地への支援活動の推進
- 避難者孤立化防止事業の実施
- 消防訓練等の実施(7月、1月)

平成25年度 決算報告

本会では、1一般会計4特別会計で執行管理を行っています。会計の中にさらに22の経理区分を設け、適正な執行管理に努めております。

本会の独自事業を支える会員会費等は、前年度実績を下回り、それぞれ前年度と比較すると6~8%の減収となっております。予算比では800万円超の収入欠損となりました。

誌面では、法人全体の資金収支決算報告、事業活動収支決算報告、貸借対照表、財産目録を掲載いたします。

平成25年度 決算報告

資金収支決算報告 (単位 円)				事業活動収支決算報告 (単位 円)				貸借対照表 (単位 円)				財産目録 (単位 円)			
勘定科目	予算	決算	差異	勘定科目	本年度決算	前年度決算	増減	科目	当年度末残高	前年度末残高	増減	科目	金額	科目	金額
会費収入	5,000,000	3,046,950	▲1,953,050	会費収入	3,046,950	3,272,250	▲225,300	流動資産	155,676,054	173,607,073	▲17,931,019	現金	1,000,000	流動負債	0
寄附収入	8,027,000	4,763,753	▲3,263,247	寄附収入	4,763,753	5,219,173	▲455,420	預貯金	36,000	127,500	▲91,500	短期運営資金借入金	0	短期運営資金借入金	0
経常経費補助金収入	86,471,000	86,471,000	0	経常経費補助金収入	86,471,000	9,302,000	▲77,169,000	未払金	135,539,659	149,745,870	▲14,206,211	未払金	24,421,205	未払金	24,421,205
受託金収入	308,079,900	308,079,900	0	受託金収入	308,079,900	310,591,900	▲2,512,000	有価証券	0	0	0	長期預り金	0	長期預り金	4,225,143
事業収入	17,975,000	17,019,831	▲955,169	事業収入	17,019,831	16,133,802	▲886,029	未収入	20,495,827	24,126,197	▲3,630,370	前受金	0	前受金	0
共同募金配分金収入	2,563,428	2,563,428	0	共同募金配分金収入	2,563,428	2,986,505	▲423,077	貯蔵品	0	0	0	貸付金	0	貸付金	0
介護保険収入	87,528,000	92,564,271	▲5,036,271	介護保険収入	92,564,271	86,306,325	▲6,257,946	立替金	0	0	0	前払金	0	前払金	0
自立支援費等収入	28,030,000	28,468,342	▲438,342	自立支援費等収入	28,468,342	31,354,455	▲2,886,113	短期貸付金	0	0	0	会計単位外借入金	0	会計単位外借入金	0
利用料収入	4,597,000	4,463,470	▲133,530	利用料収入	4,463,470	4,343,330	▲120,140	会計単位内貸付金	0	0	0	経理区分勘定	0	経理区分勘定	0
雑収入	5,108,000	5,074,495	▲33,505	雑収入	5,074,495	7,992,511	▲2,918,016	貸受金	0	0	0	貸受金	200	貸受金	200
受取利息配当金収入	1,922,000	1,853,301	▲68,699	受取利息配当金収入	1,853,301	1,966,320	▲113,019	引当金	0	0	0	賞与引当金	0	賞与引当金	0
会計単位間繰入金収入	30,944,000	26,190,892	▲4,753,108	会計単位間繰入金収入	26,190,892	4,436,364	▲21,754,528	仮払金	0	0	0	その他の流動負債	0	その他の流動負債	0
経常収入計	(1) 588,878,000	583,043,699	5,834,301	経常収入計	583,043,699	546,150,503	6,972,494	基本財産	1,000,000	1,000,000	0	基本財産	1,000,000	基本財産	1,000,000
人件費支出	395,425,000	379,320,270	▲16,104,730	人件費支出	379,320,270	383,964,196	▲4,643,926	基本財産特定預金	1,000,000	1,000,000	0	設備資金借入金	0	設備資金借入金	0
事務費支出	96,717,000	86,686,885	▲10,030,115	事務費支出	86,686,885	83,006,988	▲3,679,897	長期運営資金借入金	0	0	0	長期預り金	0	長期預り金	0
事業費支出	94,364,000	83,840,798	▲10,523,202	事業費支出	83,840,798	90,155,597	▲6,314,799	建物	0	0	0	長期預り金	0	長期預り金	0
貸付事業等支出	200,000	200,000	0	貸付事業等支出	200,000	1,845,828	▲1,645,828	建物附属設備	0	0	0	長期預り金	0	長期預り金	0
助成金支出	1,980,000	1,833,088	▲146,912	助成金支出	1,833,088	1,845,828	▲12,740	土地	0	0	0	長期預り金	0	長期預り金	0
会計単位間繰入金支出	4,222,000	4,086,616	▲135,384	会計単位間繰入金支出	4,086,616	5,402,674	▲1,316,058	その他の固定資産	291,487,757	283,440,750	8,047,007	建設仮勘定	0	建設仮勘定	0
経常支出計	(2) 623,852,000	581,958,349	▲41,893,651	経常支出計	581,958,349	578,177,762	▲3,780,587	建物	0	0	0	建設仮勘定	0	建設仮勘定	0
経常活動収支差額(3)=(1)-(2)	▲34,974,000	1,085,350	▲36,059,350	経常活動収支差額(3)=(1)-(2)	1,085,350	6,972,494	▲5,887,144	建物附属設備	0	0	0	構築物	0	構築物	0
施設整備等に要する収支	0	0	0	施設整備等に要する収支	0	203,225	▲203,225	機械及び装置	784,236	882,701	▲98,465	構築物	0	構築物	0
施設整備等収入計	(4) 0	0	0	施設整備等収入計	0	203,225	▲203,225	車両運搬具	897,756	897,756	0	構築物	0	構築物	0
施設整備等支出計	(5) 1,603,000	1,496,480	▲106,520	施設整備等支出計	1,496,480	6,933,655	▲5,437,175	器具及び備品	2,512,755	3,326,655	▲813,900	構築物	0	構築物	0
施設整備等資金収支差額(6)=(4)-(5)	▲1,603,000	▲1,496,480	▲106,520	施設整備等資金収支差額(6)=(4)-(5)	▲1,496,480	6,933,655	▲8,430,135	土地	0	0	0	建設仮勘定	0	建設仮勘定	0
財務活動による収支	1,514,000	1,514,000	0	財務活動による収支	1,514,000	1,514,000	0	建設仮勘定	0	0	0	建設仮勘定	0	建設仮勘定	0
貸付金収入	0	0	0	貸付金収入	0	0	0	建設仮勘定	0	0	0	建設仮勘定	0	建設仮勘定	0
貸付金支出	0	0	0	貸付金支出	0	0	0	建設仮勘定	0	0	0	建設仮勘定	0	建設仮勘定	0
貸付金収支差額(7)=(8)-(9)	0	0	0	貸付金収支差額(7)=(8)-(9)	0	0	0	建設仮勘定	0	0	0	建設仮勘定	0	建設仮勘定	0
特別収入計	(8) 9,495,000	8,486,215	▲1,008,785	特別収入計	8,486,215	10,087,515	▲1,601,300	建設仮勘定	0	0	0	建設仮勘定	0	建設仮勘定	0
特別支出計	(9) 7,981,000	8,486,215	▲505,215	特別支出計	8,486,215	10,087,515	▲1,601,300	建設仮勘定	0	0	0	建設仮勘定	0	建設仮勘定	0
特別収支差額(10)=(8)-(9)	▲1,486,000	0	▲1,486,000	特別収支差額(10)=(8)-(9)	0	0	0	建設仮勘定	0	0	0	建設仮勘定	0	建設仮勘定	0
当期活動収支差額(11)=(7)+(10)	▲1,486,000	1,085,350	▲2,571,350	当期活動収支差額(11)=(7)+(10)	1,085,350	6,972,494	▲5,887,144	建設仮勘定	0	0	0	建設仮勘定	0	建設仮勘定	0
前期繰越活動収支差額	12	31,307,688	▲29,222,338	前期繰越活動収支差額	31,307,688	38,294,982	▲6,987,294	建設仮勘定	0	0	0	建設仮勘定	0	建設仮勘定	0
当期繰越活動収支差額(13)=(11)+(12)	19,632,688	32,393,038	▲12,760,350	当期繰越活動収支差額(13)=(11)+(12)	32,393,038	45,267,276	▲12,874,238	建設仮勘定	0	0	0	建設仮勘定	0	建設仮勘定	0
基本金取崩額	0	0	0	基本金取崩額	0	0	0	建設仮勘定	0	0	0	建設仮勘定	0	建設仮勘定	0
基本金組入額	0	0	0	基本金組入額	0	0	0	建設仮勘定	0	0	0	建設仮勘定	0	建設仮勘定	0
その他の積立金取崩額	0	0	0	その他の積立金取崩額	0	0	0	建設仮勘定	0	0	0	建設仮勘定	0	建設仮勘定	0
その他の積立金組入額	0	0	0	その他の積立金組入額	0	0	0	建設仮勘定	0	0	0	建設仮勘定	0	建設仮勘定	0
次期繰越活動収支差額(14)=(13)+(14)-(15)+(16)-(17)	19,632,688	31,307,688	▲11,675,005	次期繰越活動収支差額(14)=(13)+(14)-(15)+(16)-(17)	31,307,688	45,267,276	▲13,959,588	建設仮勘定	0	0	0	建設仮勘定	0	建設仮勘定	0

くにたち社協からの お知らせコーナー

子育て部会主催 親子で手打ちそば教室



★日時 7月27日(日) 午前10時～午後1時(予定)
★会場 くにたち福祉会館3階
料理講習室

★対象 小・中学生とその保護者
※原則、市内在住・在学・在勤
★費用 平成26年度くにたち社協賛助会員世帯以上は加入の場合
は無料(領収書兼会員証を
ご持参ください)。又は当日
加入可、賛助会費500
円をご納入いただきます。
会員でない世帯は1人につ
き参加費300円。

★定員 20名
※応募者多数の場合は抽選
往復はがきに左記の内容を
記載の上、参加を申込。
①参加者全員の氏名、年齢
②参加者代表の住所
電話番号(在学、在勤の方
は、学校名、勤務先を明記
してください)。
※往復はがき1枚で3名ま
で申込可

〒180-0855
国立市富士見台2-38-5
国立市社会福祉協議会
子育て部会

★申込締切 7月15日(火)※当日必着
★その他 持ち物等は参加決定の際
にお知らせします。

子育て広場 かるがも



★日時 7月8日、8月12日、9月9日
いずれも(火)午前10～12時
2歳未満のお子さんとその
保護者。※お父さん、妊婦
さんの参加も大歓迎!

くにたち福祉会館2階大広間 参加 無料。直接会場にお越し ください。※車でのご来場は ご遠慮ください。



お問合せは、総務課総務企画係
るがも部会担当まで
☎042-575-3221
※ベビーマッサージは毎回実施
(10・12月を除く)。参加される場合
は、必ずバスタオルと濡れてもいい
ビニールシートをご持参ください。
※予防接種後24時間はベビーマサ
ジを受けられませ
ん。また、オイルを
使用しますので、ア
レルギーのある場合
は当口講師にご相談
ください。

★開催 8月31日(日) 10時～
★参加資格 国立市内在住・在勤・
在学の方
★参加費 無料
★定員 50名
★会場 くにたち福祉会館4階大ホール
★募集期間 7月7日(月)～8月
8日(金) 必着
★申込 Eメールもしくは電話にて
氏名・住所・電話番号・年
齢を記載
総務課総務企画係
☎042-575-3226
ksw_oftheking@yahoo.co.jp

くにたち福祉のついでプレ企画 真夏のオセロ大会に くにたちオセロキング決定戦2014

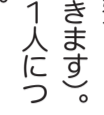

★主催 くにたち将棋同好会、日本将
棋連盟くにたち支部、NPO
法人いきいき市民協働ネット
★登録試験対策手話講習会
受講生募集
★期間 平成26年9月中旬～27年3
月上旬の土曜日(隔週)午前
9時から12時
★会場 くにたち福祉会館
5000円
★参加費
★対象 国立市内に在住又は在勤で、
本会の手話講習会上級クラ
スを修了又は同程度のレベ
ルの手話技術を習得し、来
年国立市登録手話通訳試験
を受験する方
10名
★定員
★申込 往復はがきに氏名、住所、電話
番号、年齢、所属手話サーク
ルを記入し、左記まで(在勤
の方は勤務先も明記して下
さい)8月5日必着
〒180-0855
国立市富士見台2-38-5
国立市社会福祉協議会
総務課総務企画係
手話講習会担当
☎042-575-3226
Fax 042-575-3554

点字講習会 受講生募集



★期間 平成26年9月中旬～27年3
月上旬の金曜日(25回)午後
1時30分から3時30分
★会場 くにたち福祉会館
3000円
★参加費
★対象 国立市内に在住、在勤、在
学で点字初心者又は国立市
社会福祉協議会の正会員で
将来点訳ボランティアを目
指す方
★申込 10名(応募者多数の場合は抽選)
往復はがきに氏名、住所、電話
番号、年齢を記入し、左記まで

「将棋大会ーあつまれ」 小学生から高齢者まで、どなた も参加できる交流の場です。

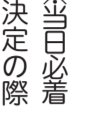

★日時 8月3日(日)
受付9時30分～開始10時～
★会場 くにたち福祉会館4階大ホール
★会費 一般1000円
中学生以下無料
★定員 100名
★申込 ☎042-575-3226

安心サービス 協力会員さん募集



「安心サービス」は、くにたち市民
相互のたすけあいを基本理念とした
くにたち社協の会員制サービスです。
毎日の活動ではありません。あな
たの力を貸して下さい!

★活動内容 家事援助・
介護・育児支援
★入会説明会 7月23日(水)
午後2時～4時
★場 所 くにたち福祉会館
3階 小会議室
★謝 礼 家事援助953円、
介護・育児1143円、
資格 心身共に健康で積極的
に活動できる、自転車
で活動可能な18歳以上
の方
★問合せ 福祉事業課地域事業係
安心サービス担当
☎042-575-3223

ご利用ください「福祉用具 リサイクル情報提供事業」



ご家庭にてご不用になった福祉用具
を無料で必要な方へお譲りしています。
★購入から5年以内の福祉用具に限
ります。また、福祉用具を必要と
されている方も、お気軽にご連絡
ください。
現在登録品の一例
▲ポータブルトイレ
保管場所：東 アロン化成製
福祉事業課地域事業係
☎042-575-3223

ふるさとサロン 7月・8月の活動日程



★北海道・東北ブロック
8月5日(火) 暑気払い
★関東ブロック
7月30日(水) 10時～茶話会、講座室
★甲信越ブロック
7月25日(金) 13時30分～茶話会、中会議室
★中部・近畿ブロック
7月7日(月) 13時30分～茶話会、講座室
7月15日(火) 暑気払い親睦会
8月25日(月) 13時30分～茶話会、中会議室
★中国四国・九州海外ブロック(つくし会)
7月10日(木) 10時～茶話会、和室大
8月13日(水) 10時～茶話会、小会議室

なつメロサロン



★日時 9月6日(土) 午後1時30分～
★会場 くにたち福祉会館4階大ホール
★ゲスト 井上庸子さん
宮地真理子さん
★曲目 「紅葉」「産生の宿」他(予定)
★申込 不要、ご自由にご参加ください。

ウキウキ玉手箱 カラーコーディネート講座 参加者募集



★日時 7月28日(日) 13時～15時
★会場 くにたち福祉会館3階中会議室
★講師 金子清美さん(日本カラーコー
ディネーター協会認定講師)
★会費 500円(消費税込)
★対象 市内在住の60歳以上の方20名
往復はがきに①氏名②ふりがな
③住所④電話番号④年齢⑤性別
をご記入のうえ左記まで。
※応募者多数の場合は抽選
〒180-0855
国立市富士見台2-38-5
国立市社会福祉協議会総務課
「カラーコーディネート講座」係
★締切 7月15日(火) 必着

「くらしの相談コーナー」 ★日時 月・水・金曜 9時30分～12時 ★場所 くにたち福祉会館1階相談室 ★担当 国立市民生・児童委員協議会 ☎0120-294-201(直通) ※電話相談は17時まで

高齢者の健康に関すること 【高齢者健康相談】 ★日時 毎月第1・3木曜 12時30分 ～13時30分 【7/31/17・8/7・ 8/21・9/4】 ★場所 くにたち福祉会館2階老人 福祉センター ★担当 さくら通りクリニック 春日井啓悦先生 ☎042-575-3221【総務課】 ※60歳以上の市民の方が対象。

高齢者・障害者の財産管理に 関すること 【高齢者・障害者のための法律相談】 ★日時 毎月第3金曜 14時～16時 【7/18・8/15】 ★場所 くにたち福祉会館1階相談室 ★担当 東京司法書士会 ☎042-575-3222【総務課】 ※1週間前までに電話でご予約ください。

お酒に関する悩みごと 【アルコールなんでも相談】 ★日時 奇数月第3水曜 13時30分 ～16時【7/16・9/17】 ★場所 くにたち福祉会館1階相談室 ★担当 国立断酒会 ☎042-575-3222【総務課】 ※ご家族からの相談も可

障害者についてのご相談 【障害者相談】 ★日時 月・金曜 9時～17時 ★場所 国立市障害者センター1階 ★担当 障害者自立促進事業担当 ☎042-575-3344【障害者センター】

なごみコーナーで は、くにたち市内に お住まいの60歳以上 の方を対象にした情 報を掲載しています。



※なごみコーナーのお問い合わせは、
☎042-575-3221



夏体験ボランティアポスターイラストの募集のご協力ありがとうございました。今年度は54作品の応募の中から国立市ボランティアセンター運営委員会でこちらの作品を大賞に選ばせて頂きました。

夏体験ボランティア2014 参加者募集

夏休みの期間中にボランティア体験をしてみたい方を募集します。参加を希望される方は左記のオリエンテーションにご参加ください。当日、活動方法を説明したうえで活動メニュー表をお渡しします。

- ★日時 7月14日(月)18時30分～20時
19日(土)10時～11時30分
- ★会場 くにたち福祉会館3階
中会議室
- ★対象 中学生以上
- ★会費 5,000円(保険代・資料代等、税込) 当日現金
- ★期間 7月1日～8月31日
- ★定員 各回20名
- ★申込 各オリエンテーション開催日の前日17時までに体験活動希望者本人が電話またはメールでお申込。
- ★後援 国立市教育委員会
国立市ボランティアセンター
- ★連絡 (平日9時～17時)
042-575-6226
042-575-6226
kfh01416@nifty.ne.jp
http://homepage3.nifty.com/kunitachi/

小学生向け体験講座 ボラセン楽校2014 参加者募集

★講座
①7月30日(水)10時～12時30分
「絵手紙を描いてお年寄りに届けよう」
②7月31日(木)13時30分～16時30分
「カード絵本に点字を付けてみよう」

昨年大好評だった福島先生に誰でも上手に描けるコツを教わって、今年はスイカの絵手紙を描いて、お年寄りに差し上げます。(自分で描いた絵は持ち帰れます)
③8月4日(月)10時～15時
「香港のことを教えてもらおう」

くにたち点字の会のみなさんに点字の成り立ちや基本をおそわり、一人一枚カード絵本に点字をつけます。(カードは持ち帰れます)
③8月4日(月)10時～15時
「香港のことを教えてもらおう」
一橋大学留学生のジョアンナさんと一緒に料理を作って食べたり、交流したりします。

★対象 市内在学在住小学3年生～6年生

★定員 各回15名

★会費 ①②各3,000円(税込)
③5,000円(税込)

★申込 各1週間前までに国立市ボランティアセンターまでお電話で
042-575-3223
(平日9時～17時)

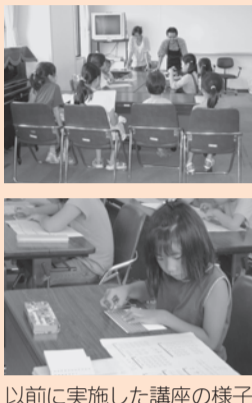

以前に実施した講座の様子

東日本大震災等による被災者・被災地の支援状況

本会では引き続き東日本大震災の被災者支援、被災地支援に継続的に取り組めます。今後も変わらずご協力をお願いします。

喫茶わかばの復興応援メニュー

6月から販売しています！
★マスカットサイダー 300円
★リンゴジュース 300円

昨年大好評いただいたマスカットサイダーと、今年はリンゴジュースも復興応援メニューに加わります。売上げのうち50円を陸前高田市小中学校復興基金へ義援金として送金します。

みなさまのご協力のほどよろしくお願ひします！



義援金について

喫茶わかばでは、引き続き陸前高田市小中学校復興基金への義援金募集に協力しています。(※領収証の発行はできません)

また、日本赤十字社の義援金受付は平成27年3月31日まで延長されています。受付は国立市役所福祉総務課です。引き続きご協力をお願いします！

パリアフリー映画体験会から被災地・陸前高田市へ寄付

4月に開催されたパリアフリー映画体験会にてご協力いただいた募金と実行委員会からの寄付をあわせて21,200円を、東日本大震災の被災地である岩手県陸前高田市の小中学校復興基金へ寄附させていただきました。ご協力いただいたみなさまに誌面を借りてお礼申し上げます。

パリアフリー映画体験会実行委員会

西のまちマップづくり 説明会を開催しました！

5月31日、西福祉館で開催した説明会には16名の方々にお集まりいただき、西のまちマップづくりについてさまざまな意見をいただきました。話し合いの中から「児童」「高齢者」「しゅがいがいる」「見どころ」といったテーマ別に西のマップづくりを進めていくことになりました。今後もたくさんの方々のお知恵をお借りしながらマップづくりを進めていきます。いつからでも大丈夫ーぜひぜひお気軽にご参加ください！



役員異動のお知らせ

左記の通り、役員の変更がありましたので、お知らせいたします。

《役員等の就任》平成26年5月27日付就任
【理事2名】
関 義明 (国立市老人クラブ連合会)
高橋 宏 (国立市教育委員会)
【監事1名】
佐藤 誠一 (国立市商工会)
《役員等の退任》平成26年4月28日付退任
【退任理事】
三田 賢司

くにたち福祉のつどいは例年9月に開催されていますが、本年度はくにたち福祉会館外壁補修工事が予定されているため、開催時期を変更いたします。詳しい日程につきましては、あらためて本誌等でご案内しますので、ご理解、ご協力をお願い申し上げます。

くにたち福祉のつどいは例年9月に開催されていますが、本年度はくにたち福祉会館外壁補修工事が予定されているため、開催時期を変更いたします。詳しい日程につきましては、あらためて本誌等でご案内しますので、ご理解、ご協力をお願い申し上げます。

くにたち社協も加わりました！ 高齢者見守りネットワーク

国立市が進める高齢者見守りネットワークの協力団体に、くにたち社協も加わりました。高齢者の孤立を防ぎ、さりげない見守りに本会も尽力していきますので、多くのみなさまのご理解、ご協力をお願いします。

くにたち福祉会館 外壁補修工事について

くにたち福祉会館外壁補修工事は、7月に行なわれる入札以後、工期が決定します。ご利用のみなさまには大変ご迷惑をおかけしておりますが、ご理解、ご協力のほどよろしくお願ひ申し上げます。

寄付者一覧(温かいご芳志ありがとうございます)

《4月21日～6月18日受付分》

【一般寄付】

国立市身体障害者福祉協会様	500,000円	匿名様	10,000円
一般財団法人 日本メイスン財団様	350,000円	匿名様	400円
手作りボランティア 4グループ様	55,870円		
中鉢孝雄様、敦子様	22,870円		
国立市商工会女性部様	10,000円		
北多摩西地区保護司会国立分区分区様	10,000円		
国立吟詠連盟様	5,000円		
鈴木モト工様	2,180円		
泉たんぽぽ会様	443円		
匿名様	40,000円		
匿名様	30,000円		
匿名様	12,000円		
匿名様	10,000円		

【物品寄付】

国立市老人クラブ連合会様	育児に関する本2冊
国立市身体障害者福祉協会様	テント1セット
藤井 智子様	おむつ3セット
匿名様	ざぶとん5枚

【障害者センターへの寄付】

寿流通株式会社様	10,000円
----------	---------

社会福祉協議会会員加入・会費納入ご報告《4月1日～6月17日受付分》※敬称略

【本町】	事務局扱	11,000円(正6、特別1)
【中】	事務局扱	5,000円(正5)
【西】	事務局扱	8,500円(賛助1、正5)
【東】	事務局扱	6,000円(正6)
【富士見台】	吉田みどり扱	27,500円(賛助3、正16、特別1)
	事務局扱	43,500円(賛助1、正7、特別3)
【団体】	手をつなぐ親の会	32,000円(賛助18、正23)
	国立市商工会女性部	10,000円(特別1)
	更生保護女性会国立分区分区	5,000円(特別1)
	国立断酒会	5,000円(特別1)
【その他】	安心サービス利用会員・協会員	116,000円(正116)
	手話講習会受講者	6,000円(正6)
	ヘルパーステーション職員	23,500円(賛助47)

平成26年度会費納入状況《平成26年4月1日～6月17日》

正会員	190件	194,000円	特別会員	8件	70,000円
賛助会員	70件	35,000円	合計	268件	299,000円

