



まじく

2011年(平成23年)11月5日

No. **234**

社会福祉協議会だより

発行 社会福祉法人 国立市社会福祉協議会

〒186-8555 東京都国立市富士見台2-38-5 くにたち福祉会館
Tel. 042-575-3226 (代表)

URL: <http://www.kuni-csw.jp> e-mail: delegate@kuni-csw.jp

総務課総務係
総務課権利擁護係
福祉推進課地域包括支援センター
福祉推進課居宅支援係
ヘルパーステーション
ケアプランセンター
福祉推進課地域係
ボランティアセンター・安心サービス
国立市障害者センター
あすなろ

Tel. 042-575-3221 042-575-3222 042-580-1294
Fax. 042-575-3554 " " 042-580-7112
042-580-1295 " " 042-580-1352 " " 042-580-1353 " " 042-580-1296 " " 042-575-3223 " " 042-573-3344 042-577-0379 042-575-9867 042-574-1339

第38回市民福祉バザーを開催します!

この催しは市民みなさまから品物を提供していただき、その品物を販売して得られた収益を、農園事業、子育て支援事業、高齢者のサロン事業など、地域のさまざまな福祉活動のために活用している事業です。今年も収益の一部を、東日本大震災により国立市に避難されている世帯への支援にも活用していく予定です。みなさまのご協力をよろしくお願いいたします。また、バザー当日にはぜひご家族でお買い物にお越しください。

11月27日(日)開催

整理券配布 午前9時から
くにたち福祉会館 1F南側玄関前にて
販売時間 午前10時～午後3時



会場はくにたち福祉会館です

4階 大ホールでは、衣料品、雑貨
3階 会議室では、和服、子供用品(中古品を含む)
1階 ホールでは、野菜、ボランティア手作り作品、施設や福祉団体の販売コーナー

フロアごとたくさんの品々を販売します!

(主催) 第38回市民福祉バザー実行委員会
社会福祉法人 国立市社会福祉協議会

販売する寄付品を募集しています

ご提供いただきたいもの

- ★新品未使用の衣料品(子ども服は新品同様のもの)
 - ★新品雑貨(日用品・手芸品・電化製品など)
※ただし、酒類、危険物、書籍、大型家具、大型電化製品は除きます。
 - ★農作物(野菜・果物・植物など)
- その他、ご不明な場合はお問い合わせください。

地区ごとの寄付品集荷にご協力いただいています

バザー実行委員会から地域の方々にお申し、地区ごと寄付品の集荷にご協力いただいています。ご自宅から最寄りの地区集荷場所をご案内しますので、お気軽にお問い合わせください。

地区集荷期間: 11月22日(火)・23日(水)
※但し、野菜は11月26日(土)に受け取りに伺います。

※お問い合わせは・・・
国立市社会福祉協議会 総務課・総務係
Tel 042-575-3221 Fax 042-575-3554

〜〜まごころNo.234【INDEX】〜〜

第38回市民福祉バザー	1P
社会福祉協議会会員加入・会費納入ご報告	2P
東日本大震災 被災者・被災地支援情報	3P
相談事業・かるがも掲示版	4P
ご利用ください福祉用具 リサイクル情報提供事業	4P
寄付者一覧	4P
ボランティアセンターからのお知らせ	5P
社会福祉協議会の伝言板・まちの伝言板	6~7P
歳末たすけあい運動	8P
編集後記	8P
わたしの声	8P

Map



社会福祉協議会の事務所は福祉会館1階です。

ご協力ありがとうございます!

社会福祉協議会 会員加入・会費納入状況のお知らせ (中間)

社会福祉協議会では、毎年7・8月を会員会費増強運動期間として、多くの地域のみなさまのご協力をいただき、会員加入・会費納入をお願いしています。本号では、10月18日現在の状況をお知らせいたします。たくさんのみなさまからのご協力をいただき、ありがとうございました。本年も厳しい暑さとなった中で、地域のみなさまには多大なご協力をいただきました。誌面を借りて心よりお礼申し上げます。

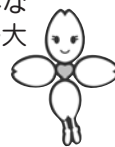

10月18日現在の 会員加入・会費納入状況 (合計)

正会員	1,736件	1,810,000円
賛助会員	1,429件	706,850円
特別会員	92件	685,000円
合計	3,257件	3,201,850円

【西地区】 270,500円 (正141件、賛助134件、特別9件)

増川美代子	7,000円 (賛助14件)
小原彰子	3,000円 (賛助6件)
西商店会	10,000円 (特別11件)
小崎美智子	45,000円 (正38件、賛助14件)
石川隆子	46,500円 (正28件、賛助17件、特別2件)
平田朋子	26,000円 (正11件、賛助14件、特別1件)
菅野聡美	24,500円 (正17件、賛助15件)
八坂喜久子	16,000円 (正6件、賛助11件)
川辺三郎	10,500円 (正5件、賛助11件)
磯谷泰江	48,000円 (正26件、賛助14件、特別3件)
国立市三和会	5,000円 (特別1件)
今泉郁代	13,000円 (正4件、賛助18件)
事務局	16,000円 (正6件、特別1件)

【谷保・青柳・石田・泉・矢川地区】 617,900円 (正457件、賛助241件、特別7件)

南区自治会	10,000円 (特別11件)
久保田泰子	8,000円 (正8件)
横戸澄子	33,000円 (正19件、賛助22件)
土方留春	14,000円 (正13件、賛助2件)
本木晃子	16,000円 (正16件)
遠藤精子	14,000円 (正14件)
矢沢弥生	16,500円 (正14件、賛助5件)
坂下地区鈴木友子	95,500円 (正75件、賛助31件、特別1件)
菊田和男	86,000円 (正79件、賛助14件)
関義明	21,000円 (正15件、賛助2件、特別1件)
国立台自治会	1,000円 (賛助2件)
木村美津江	15,500円 (正15件、賛助1件)
沢辺珠子	14,000円 (正13件)
石井幸世	24,000円 (正17件、特別1件)
西野かほる	18,000円 (正18件)
中平自治会	65,500円 (正58件、賛助5件、特別1件)
久保町内会	57,000円 (正52件、特別1件)
四軒在家自治会	48,000円 (正13件、賛助60件、特別1件)
青柳自治会	46,900円 (正5件、賛助97件)
事務局	14,000円 (正13件)

【北地区】 233,500円 (正111件、賛助169件、特別7件)

立東自治会	74,500円 (正3件、賛助143件)
北三つぼみ会	38,000円 (正38件)
四小南自治会	18,500円 (正12件、賛助13件)

榎本七重	61,000円 (正29件、賛助12件、特別5件)
富沢啓子	27,000円 (正17件、特別2件)
高松泰子	12,500円 (正10件、賛助1件)
事務局	2,000円 (正2件)

【中地区】 512,000円 (正283件、賛助287件、特別8件)

国立一番街商店会	20,000円 (特別1件)
小野打美智子	9,500円 (正8件、賛助3件)
中村孝子	80,500円 (正56件、賛助5件、特別2件)
酒向早苗	70,500円 (正57件、賛助15件、特別1件)
土橋麗子	10,500円 (賛助21件)
大山彰子	5,000円 (正4件、賛助2件)
澤登良子	7,000円 (正7件)
吉田英也	43,500円 (正15件、賛助54件)
長谷部安弘	2,500円 (賛助5件)
遠藤志子	9,000円 (正8件、賛助2件)
三上良	71,500円 (正45件、賛助13件、特別2件)
小笠原小由利	16,500円 (正12件、賛助1件)
水野哲孝	6,000円 (正6件)
長谷川ゆかり	23,000円 (正23件)
朝比奈照雄	1,000円 (正1件)
河村裕	10,000円 (正3件、賛助10件)
熱田千枝	16,500円 (正14件、賛助5件)
松永敏子	6,500円 (賛助13件)
稲見	2,000円 (賛助4件)
原子加代子	4,500円 (賛助9件)
永田順子	6,500円 (正2件、賛助9件)
本間友助	10,000円 (正10件)
磯崎	2,500円 (正1件、賛助3件)
田口松男	12,000円 (正11件、賛助22件)
富田	8,000円 (賛助16件)
本間奈津代	8,500円 (賛助17件)
斉藤	7,500円 (賛助15件)
柳田睦子	3,500円 (賛助7件)
丹羽	12,000円 (正1件、賛助22件)
田中登志子	8,000円 (正1件、賛助14件)
事務局	18,000円 (正8件、特別2件)

【東地区】 541,950円 (正355件、賛助288件、特別6件)

斉藤滋	17,500円 (正12件、賛助1件、特別1件)
東4丁目アパート自治会	5,000円 (特別1件)
環境改善促進会	109,450円 (正9件、賛助203件)
安藤真留美	7,000円 (正5件、賛助4件)
石田みち代	7,500円 (正7件、賛助1件)
小松尚	7,500円 (正7件、賛助1件)
奥村史生	3,500円 (賛助7件)
遠藤三七子	8,000円 (正7件)
近藤佳子	32,500円 (正31件、賛助3件)
前嶋久仁子	7,500円 (正6件、賛助3件)
清水あけみ	28,000円 (正22件)
八百幸裕	9,000円 (正9件)
芦間久乃	17,000円 (正12件、特別1件)
田和艶子	33,500円 (正15件、賛助7件、特別3件)
鈴木かし子	7,500円 (正6件、賛助3件)
大熊ゆう子	8,500円 (正7件、賛助3件)
上保宏子	4,500円 (正4件、賛助1件)
阿部一衛	8,000円 (正8件)
宮脇瑞穂	11,000円 (正11件)
匿名	3,500円 (賛助7件)
佐藤恵	66,000円 (正60件、賛助10件)
小林利美	27,000円 (正18件、賛助18件)
黒木恒子	9,500円 (正9件、賛助1件)
大倉セツ子	7,000円 (正7件)
大桑実枝	6,000円 (正6件)
池上僚一	8,000円 (正8件)
山口千恵子	48,500円 (正37件、賛助15件)
加美山巖	15,000円 (正13件)
内田わかば	11,000円 (正11件)
事務局	8,000円 (正8件)

【富士見台地区】 205,500円 (正65件、賛助135件、特別11件)

北島正子	23,000円 (正20件、賛助6件)
山下治子	5,500円 (正4件、賛助3件)
谷合晃二	7,500円 (正2件、賛助1件、特別1件)
富士見台さくら会	7,500円 (正6件、賛助3件)
富士見台第一長寿会	9,000円 (正1件、賛助16件)
富士見台団地自治会	10,000円 (特別1件)

富士見台4丁目自治会	16,500円 (正2件、賛助29件)
むつみ会	10,500円 (賛助21件)
北島洋子	13,000円 (正6件、賛助8件)
堀口恒子	3,000円 (賛助6件)
佐伯薫	23,000円 (正4件、賛助28件、特別1件)
西国立自治会	7,000円 (正1件、賛助12件)
田中尚代	6,500円 (正6件、賛助1件)
事務局	63,500円 (正13件、賛助1件、特別8件)

【福祉施設・福祉団体等】 466,000円 (正71件、賛助58件、特別40件)

更生保護女性会	5,000円 (特別1件)
手をつなぐ親の会	36,500円 (正25件、賛助23件)
北多摩西地区保護司会国立分区分	10,000円 (特別1件)
ハイビスカス	10,000円 (特別1件)
カタバミ作業所	10,000円 (特別1件)
うめの木作業所	10,000円 (特別1件)
白働会	5,000円 (特別1件)
国立イグレットボール連盟	5,000円 (特別1件)
ボンセジュール国立	10,000円 (特別1件)
あおやぎ会	10,000円 (特別1件)
国立断酒会	5,000円 (特別1件)
国立市身体障害者福祉協会	5,000円 (特別1件)
東京YMCA医療福祉専門学校	10,000円 (特別1件)
国立市母子福祉会	5,000円 (特別1件)
国際ソロプチミストくにたち	10,000円 (特別1件)
三多摩医療生協くにたち南口診療所	10,000円 (特別1件)
国立あゆみ保育園	10,000円 (特別1件)
あるふぁ国立	2,000円 (正1件)

更生保護法人 八興社	10,000円 (特別1件)
国立市商工会女性部	10,000円 (特別1件)
国立市商工会	15,000円 (特別1件)
谷保駅前相互診療所	10,000円 (特別1件)
ライフタイム国立デイサービスセンター	10,000円 (特別1件)
国立市聴覚障害者協会	5,000円 (特別1件)
シルバー・ハイツ谷保	10,000円 (特別1件)
国立市民生・児童委員協議会	10,000円 (特別1件)
睦月会わかばの家	10,000円 (特別1件)
弥生会	10,000円 (特別1件)
医療法人社団つくし	5,000円 (特別1件)
国立保育園	10,000円 (特別1件)
北保育園	10,000円 (特別1件)
中央郵政研修センター	5,000円 (特別1件)
さくらっこ保育園	10,000円 (特別1件)
特定非営利活動法人 燦	10,000円 (特別1件)
和光保育園	10,000円 (特別1件)
日本放送協会学園	10,000円 (特別1件)
心遊会	5,000円 (特別1件)
シュロの会	5,000円 (特別1件)

日本赤十字奉仕団国立支部	5,000円 (特別1件)
生長の家神の国察職員一同	17,500円 (賛助35件)
生長の家神の国察	30,000円 (特別1件)
東京国立ロータリークラブ	45,000円 (正45件)
滝乃川学園成人部	10,000円 (特別1件)
滝乃川学園児童部	10,000円 (特別1件)

【事務局窓口扱い】 354,500円 (正253件、賛助117件、特別4件)

やすらぎ農園利用者	21,000円 (正21件)
安心サービス事業	149,000円 (正149件)
手話講習会参加者	8,000円 (正8件)
くわがた・かぶとむし飼ひ方教室参加者	5,000円 (賛助10件)
直接振込	8,500円 (正6件、賛助1件)
直接持参	5,000円 (特別1件)
国立市役所職員一同	65,000円 (正48件)
本会職員一同	93,000円 (正21件、賛助106件、特別3件)

※順不同、敬称略で掲載させていただきました。ご了承ください。

会員加入・会費納入は、年度を通じて受け付けております。会員のみなさまから納入いただく会費は、社会福祉協議会自ら企画・実施する社会福祉事業の財源として活用しています。未加入・未納入の方には、あらためてご協力のほどよろしく申し上げます。会員加入・会費納入は、くにたち福祉会館1階の国立市社会福祉協議会窓口にて承っております。<お問合せ先：国立市社会福祉協議会総務課 TEL:575-3226 FAX:575-3554>

東日本大震災

被災者・被災地の支援状況

シリーズでお伝えする東日本大震災被災者や被災地の支援状況について続報です。

★被災地支援のため

本会職員の派遣

本会では引き続き8月に福島県の相馬市生活復興ボランティアセンターへ1名の職員派遣を行ないました。

「相馬市災害ボランティアセンター」は、8月から生活復興ボランティアセンターに名称を変更し、復興に向けて活動しています。そのなかで仮設住宅訪問の同行支援などをさせていただきました。家が跡形なく全て流されてしまった方や、ご家族を失った方からお話を伺いました。まだ震災の爪痕が残る中、希望を持って生活をしている被災者の方々に、逆にこちらが勇気をもらいました。これから大変な道のりですが、復興に向けて歩いていくことと思います。」

(相馬市派遣の岩崎)



★義援金募集と

募金活動支援

市内各所で行なわれる義援金募集のための募金活動を支援しています。8月21日以降、10月20日までに本会に寄せられた義援金についてご報告します。(順不同、敬称略)

★中央共同募金会へ

- ☆任原料理教室 23,000円
 - ☆国立あおやぎ苑 94,648円
 - ☆アートスクエア櫻文堂 (室内楽演奏会) 28,380円
 - ☆くにたち福祉のつどい実行委員会 62,011円
 - ☆くにたち福祉のつどい募金箱 62,739円
 - ☆くにたち福祉会館内募金箱 28,426円
 - ☆本会職員 25,678円
- 引き続き継続的なご支援、ご協力をお願い申し上げます。

総務課総務係

★国立市内へ避難されている方への本会の支援状況

東日本大震災から7カ月以上が経過しています。現在も東京都内へ多くの方が避難され、国立市内へも避難されている方がいらっしやいます。

馴染みのない土地で生活することで感じてしまう不安を軽くしたり、外へ出る機会を作ったり、そういったきっかけづくりのために、現在、国立市社会福祉協議会では避難者の方向けに次のような活動をしております。

☆避難者の方専用ダイヤルの開設
フリーダイヤルで避難者の方専用の相談ダイヤルを開設しました。

電話番号：0120-294-087

対応曜日：月曜日、金曜日

対応時間：9時から17時

☆老人福祉センターなごみ

くにたち福祉会館2階の老人福祉センター「なごみ」も国立市民の方と同様にご利用いただけます。

なごみには、お風呂をはじめとする健康空間・趣味空間・交友空間があります。

利用対象：60歳以上の避難されている方

利用時間：9時から16時30分
入浴時間：10時から15時
(休館日と日曜日はお休みです。)
休館日：毎週火曜日・国民の祝日・年末年始



☆子育てひろば「かるがも」

毎月第二火曜日の午前10時からくにたち福祉会館の2階大広間では、2歳未満のお子様と保護者の方が集まって、ベビーマッサージやおもちゃで遊んでにぎやかに過ごしています。参加費は無料です。国立市内へ避難されている世帯の方で2歳未満のお子様がいる方も参加することが出来ます。予約等は特に必要ありません。

※12月はクリスマス会のため事前申込が必要となります。

(12月29日～1月3日) ※初めてお見えの際は事務コーナーまでお越しください。



☆福島民報・福島民友・避難者向けの支援情報がご覧になれます

現在、福島県災害対策本部より都内避難者に向けて、定期的に福島民報・福島民友の2紙が送られてきています。それとあわせて、国立市社会福祉協議会で把握している、避難されている方向けの支援情報をくにたち福祉会館1階ホールでご覧になることが出来ます。



☆くにたち福祉会館内の喫茶わがばの飲み物が無料になります

国立市から避難者向けに発行されている「くにたちさくらカード」を提示いただければ、1日につき飲み物1杯が無料になります。

くにっこバスがくにたち福祉会館の南口正面玄関に停まります。ぜひ一度お越しください。何かご不明な点がございましたら、国立市社会福祉協議会総務課総務係まで。
Tel: 042-1575-3226

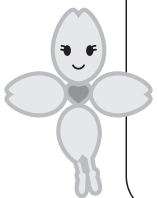



かるがも掲示板

今年も恒例のクリスマス会を開催します！サンタさんから素敵なサプライズがあるかも？皆さまのご参加をお待ちしています。なお、かるがもは通常第2火曜日に実施していますが、来年1月は第3火曜日となりますので、お間違えのないようお願いいたします。



クリスマス会…申し込み制となります



- ★日 時 12月13日(火) 10:00~12:00
- ★会 場 くにたち福祉会館 2階大広間
- ★参加費 無料です。
- ★対 象 2歳未満の子どもの保護者
- ★定 員 50組の親子(定員を越えた場合は抽選になります)
- ★締め切り 11月28日(月) 必着 ※参加希望の方は必ず往復ハガキに、保護者氏名、子どもの氏名(フリガナ記入) 年齢(月齢)、住所、電話番号を明記の上、下記までお申込みください。

【申込先】〒186-8555 国立市富士見台2-38-5 国立市社会福祉協議会 かるがも部会

12月以外の予定は…自由参加です。直接会場へお越しください

- ・11月8日(火)、平成24年1月17日(火)(1月のみ第3火曜日となります)
- ・いずれも10:00~12:00 くにたち福祉会館2階大広間にて
- ・2歳未満の子どもの保護者(お父さん、妊婦さんも歓迎!)
- ※ベビーマッサージに参加希望の方はビニールシート、バスタオルをご持参ください。
- ※マッサージはオイルを使用しますのでアレルギーのある場合は当日講師にご相談ください。
- ※予防接種後24時間はマッサージを受けられませんのでご注意ください。

【お問い合わせは…
国立市社会福祉協議会かるがも部会 Tel: 575-3221 まで】



ご利用ください福祉用具 リサイクル情報提供事業

ご家庭でご不用になった福祉用具を無料で必要な方へお譲りする福祉用具リサイクル情報提供事業をおこなっています。

介護ベッドや車椅子、ポータブルトイレや歩行器、新品、中古にかかわらずリサイクル可能な用具(福祉用具に限る)を募集していますので、ご一報ください。

また、福祉用具を必要とされている方も、お気軽にご相談ください。

福祉推進課 ☎ 575-3223



▲ポータブルトイレ
使用状況: ていねいに使用
保管場所: 西
※内布タ無



▲介護リフト
使用状況: きれいに使用
保管場所: 西
※スリングシート無
パラマウントベッド製

寄付者一覧 (温かいご芳志ありがとうございます)

【一般寄付】

くにたち福祉のつどい実行委員会 様	62,011円
北第二長生会 様	3,933円
おかみさんの会 様	40,251円
横須賀 淳 様	10,000円
油谷 隆弘 様	7,000円
匿名 様	70円
フラ・ポーアイ・ナレイ 様	15,000円

匿名 様	1,000円
泉たんぼぼ会 様	791円
手作りボランティア5グループ 様	320,240円
三田 俊子 様	200,000円

【物品寄付】

中道 緑 様	毛糸 40個
匿名 様	毛糸布地袋 6個

くらしの相談

くらしの中の心配ごと、悩みごと
月・水・金曜 9:30~12:00
くにたち福祉会館1階相談室
担当: 国立市民生・児童委員協議会
☎0120-294-201(直通)
*電話相談は17:00まで

高齢者健康相談

高齢者の方の健康に関すること
毎月第1・3木曜 12:30~13:30
くにたち福祉会館2階老人福祉センター
担当: さくら通りクリニック 春日井啓悦先生
☎042-575-3221【総務課】
*60歳以上の市民対象。直接会場へ

高齢者のための法律相談

高齢者の方の財産管理に関すること
毎月第3金曜 14:00~16:00
くにたち福祉会館1階相談室
担当: 東京司法書士会
☎042-575-3222【総務課】
*1週間前までに要電話予約

アルコールなんでも相談

お酒に関する悩みごと
奇数月第3水曜 13:30~16:00
くにたち福祉会館1階相談室
担当: 国立断酒会
☎042-575-3222【総務課】
*ご家族からの相談も可

障害者相談

障害について
月・金曜 9:00~17:00
国立市障害者センター1階
担当: 障害者自立促進事業担当
☎042-573-3344
【障害者センター】

『くにたちカルタ』読み句発表！

当誌でも数号に渡りお知らせしてきました『くにたちカルタ』（読み句）に、市内小中学校及び一般の方々より1,144句のご応募がありました。たくさんのご応募・ご協力ありがとうございました。

ご応募頂いた全ての句を、国立市ボランティアセンター運営委員会にて、応募者のお名前・肩書き等を伏せ、読まれている場所や内容等様々な角度から半年に渡る検討をし、ようやく読み句が決定しました。

絵札は、市内にゆかりのある46名の方々にご協力を頂き、読み句にあった素敵な絵をつけて頂きました。

今後の予定は、12月下旬"くにたちカルタ完成披露の会"を開催し、市内の児童・高齢者の施設等にカルタをお配りする予定です。詳細は、随時広報誌やボランティアセンターのホームページ等でお知らせしていきます。

決定した読み句は、以下の46句です（お名前は敬称略とさせていただきます）

- ひ は の ね む に な と て つ ち た そ せ す し さ こ け く き か お え う い あ
- 一橋 歴史をきざむ 兼松講堂
- はるばると 今年も飛び来る ツバメたち
- 農業展 高くつみあげ 宝船
- 願いごと 成績あがれ 谷保天で
- ぬしはだれ 城山の中 虫さがし
- 日本初 キウイ栽培 発祥地
- 流れゆく 矢川はホタルの 光る道
- 流れゆく 矢川はホタルの 光る道
- とれたての くにたち野菜 おいしくて
- 手をとりて 互いに支える ボランティア
- つくろうよ 花いっぱい 国立市
- 地域で清掃 みんな自慢の 北大通り
- 滝乃川 天使のピアノ 響く園
- 空あおく シジユウカラ鳴く 秋の里
- せみいっぱい 坂道にある ボンコえん
- 静かなる 歴史が眠る 南養寺
- さくら通り 春は少女の 頬の色
- 古民家の 涼風むかしに 思いはせ
- 元気な声 未来にひびけ 児童館
- くにたちの 学びの絆 公民館
- きれいだな ママの水 気持ちいい
- 風薫る 桜並木の 大学通り
- おながどり ひらり木の上 谷保天神
- 江戸街道 おもかげ残す 庚申塚
- 梅の花 くにたち示す 市のマーク
- いにしへの 貝殻坂に 夢はせる
- 青柳の お稲荷様に 手を合わせる

『くにたちカルタ』読み句

- (野瀬 俊輔)
- (川尻 俊江)
- (青木 陽和)
- (小育成会)
- (佐藤 優衣)
- (宮下 結)
- (三橋 洋太)
- (廣野 優介)
- (佐々木 綾乃)
- (外塚 太治)
- (内田 優喜子)
- (西 明日香)
- (佐藤 伸乃介)
- (石井 英介)
- (中村 孝子)
- (鈴木 モトエ)
- (高松 泰子)
- (増田 大貴)
- (佐伯 園子)
- (吉田 久美)
- (滝田 みのり)
- (松浦 高明)
- (溝口 凜)
- (外塚 結子)
- (鴛田 奈那)
- (小杉 疾風)
- (佐藤 哲信)



『くにたちカルタ』試作品↑ ※実際の仕様と異なる場合があります。

第1回くにたちカルタサポーター (普及審判員) 養成講座

くにたちカルタを広め、審判をしていただくボランティアを養成します。

(全3回) 参加費無料!!

12月14日(水) 福祉会館

10時~12時 くにたちカルタを学ぼう

12月21日(水) 福祉会館

10時~12時 遊んでルールを知ろう

1月・2月のイベントで活躍していただきます。

日程の詳細は講座の中でお伝えします。

※参加者には、後日カルタを進呈します。

応募条件：全回参加できる方

定員：10名(応募多数の場合抽選)

締切：12月5日(月)

申込・問合せ ボランティアセンター

Tel 575-3223

- ふ 福祉会館 語らいはずむ なごみの湯
- へ 平和都市 アンネのバラが 咲き誇り
- ほ 穂が実り 谷保の田んぼに 秋の風
- ま まち火消し 伝統受け継ぐ 出初式
- み 見晴らしは どこにも負けぬ 富士見台
- む むらさきや ピンクに染まる 朝顔市
- め 目印は ヒマラヤ杉の 小学校
- も もぎとった 多摩川梨を 全国へ
- や 谷保・矢川 走る電車は 南武線
- ゆ 夢紡ぐ 学舎多き 文のまち
- よ 横顔の ピノキオに似た 国立市
- ら 螺線坂 のぼってお花見 歩道橋
- り リサイクル ゴミを減らして 再資源
- る 瑠璃色に 空が輝く 旭通り
- れ 連山が 夕日に映える 石田大橋
- ろ 露地野菜 くにたち産の ほづれん草
- わ わいわいと にぎわう祭り 天下市
- を をちかたに 富士山をのぞむ 富士見通り
- ん んとこしょ 多摩蘭坂は 富士見える
- (田口 照美)
- (佐藤 信子)
- (新保 徳泰)
- (宮下 尚子)
- (鎌倉 穂高)
- (矢野 七彩)
- (今井 寧々)
- (河内 愛美)
- (北出 貴章)
- (田代 利夫)
- (星野 拓人)
- (酒向 早苗)
- (小出 智貴)
- (森 趣人)
- (松本 滋子)
- (伊藤 華)
- (高井 七海)
- (片石 タツ)
- (鈴木 恵美)

ボランティアセンターからのお知らせ
TEL 575-3223 FAX 580-7112

60歳になったら

なごみに 行かなきゃ!



旅 好き必見! ウキウキ玉手箱~趣味の講座 ~出前たび講座~

「シニアが楽しむ旅の醍醐味」

出発前のワクワク気分、旅先での未知との出会い…。本当に旅はすてきなものです。シニアならではの旅の醍醐味を講師の方の長年に渡る体験談とともにお話いただきます。自分ならではの、旅の楽しみ方を見つけてみませんか。



〈日にち〉 12月2日(金)
 〈時間〉 午後1時~午後3時
 〈会場〉 くにたち福祉会館3階 中会議室
 〈講師〉 田中 嘉文さん
 NPO法人「シニア大楽」理事長、シニアライフアドバイザー
 (講師手配・協力: 社団法人 日本観光振興協会)
 〈主な内容〉 ◇旅を楽しむための心構えや方法
 ◇安心・安全な旅のためのコツ
 ◇年齢に合った旅のプランの立て方等
 〈参加費〉 300円(税込、お茶菓子代として)
 〈対象・定員〉 市内在住の60歳以上の方 25名
 〈申込み・締切〉 氏名・住所・電話番号・年齢をご記入のうえ、
 〒186-8555国立市富士見台2-38-5
 国立市社会福祉協議会「ウキウキ玉手箱係」まで。

11月21日(月) 往復ハガキ必着

☆応募者多数の場合は抽選

〈問い合わせ〉 国立市社会福祉協議会 総務課
 Tel 575-3221

お問合せ先 総務課総務係 TEL 575-3221

なつ畑

今年も笑顔で歌いおさめ!
 皆さんで声を合わせて歌う会。

- ◆日時 12月10日(土) 午後1時30分~
- ◆ゲスト 井上 庸子さん・宮地 真理子さん
- ◆予定曲目 雪の降る町を・いつでも夢を 他

キネマ

年末も映画でホッとひととき
 思わず胸が熱くなる映画を再び。

- ◆日時 12月22日(木) 午後1時30分~

☆キネマ・なつメロサロン共に
 会場はくにたち福祉会館4階大ホール。
 参加はご自由どうぞ!

ふるさと

「ふるさと」をキーワードに集った
 同郷の仲間のサロンです。

お申込制 いつからでもご登録できます。
 詳細についてのお問合せ先 TEL 575-3221

ふるさとサロン11月・12月の活動日程

※登録者にはご案内状をお出しします。

- ◆北海道・東北ブロック
 12月13日(火) 忘年会
- ◆甲信越ブロック
 12月6日(火) 楽しい食事会(忘年会)
- ◆中部・近畿ブロック
 12月20日(火) 忘年会
- おしゃべり茶話会 11月21日(月) 13:30~小会議室
 12月5日(月) 13:30~小会議室
- ◆中国・四国・九州・海外ブロック
 つくし会(茶話会) 11月10日(木) 10:00~小会議室
 ※お菓子代として100円集金

※茶話会の案内状はお出ししませんので参加はご自由どうぞ。

お礼

トヨタ西東京カローラ(株)さまから車いすのご寄付をいただきました。



トヨタ西東京カローラ(株)さまから、昨年に続き、自走式車いす2台、介助式車いす2台の計4台をご寄付いただきました。貸し出し用として活用させていただきます。誌面を借りてお礼申し上げます。ありがとうございます。

社協で働きませんか! 【職員募集のお知らせ】

社会福祉協議会では、以下の職種で職員募集します。

職種・募集人数	事務員 2名
雇用形態・応募資格	非常勤職員・①不問、②東日本大震災により避難されてきている方優先
業務内容	①貸付相談の対応・事務等 ②東日本大震災による避難世帯対象事業の補助
賃金	①、②とも時給1,130円
勤務	いずれも月~金曜日のうち、週3日9:00~17:00(勤務日は応相談)
雇用期間	平成23年11月下旬から平成24年3月31日まで(更新する場合あり)
その他	委細面談の上、決定。
申込先・問合せ	顔写真を貼付した履歴書を送付ください。受付後、書類選考のうえ合格者には面接日時を連絡します。TEL 042-575-3221(総務係・星野)

いずれも応募は随時受付のうえ面接試験により採用者を決定します。採用者が決定次第締め切りとなりますので、ご注意ください。なお、応募書類は返却しませんので、あらかじめご了承ください。

まちの伝言板

多摩パブリック法律事務所 創立3周年記念 無料法律相談会

多摩パブリック法律事務所は「市民の法的駆け込み寺」として、多摩地域の事業者及び市民の方々に法的サービスを広く提供することを目的に、立川に設立された公設法律事務所です。

この度、創立3周年を記念して弁護士による無料法律相談会を行います。不動産関係、相続、離婚、成年後見、事業者向け法務、労働問題、債務整理などお気軽にご相談ください。

- 日時 11月26日(土) 10:00~16:00 (1人30分程度)
- 場所 多摩パブリック法律事務所(立川市)
- 定員 48名
- 予約受付 11月7日から受付開始(定員になり次第締切)
- 受付時間 9:30~19:00まで(土日祝は除く)
- 予約電話 042-548-2450にてご予約ください。

講座「体験から学ぼう！ 視覚しょうがいしゃの防災と情報」

阪神・淡路大震災や東日本大震災発生時の視覚にしょうがいがある方々の体験をふまえて、支援や情報提供のあり方について学びます。

ご関心のある方はぜひお出かけください。

- ★日時 11月13日(日) 午後1時30分から
- ★会場 くにたち福祉会館3階講座室
- ★内容 ・防災訓話(立川消防署)
・国立市における避難所や防災計画など(国立市)
・意見交換会

※当日は直接会場へお越しください。

- ★主催 くにたち中央図書館
(担当 氏原、白石)
TEL 576-0161
FAX 580-7217



紙芝居屋さんになりませんか くにたち紙芝居

あなたも子どもの人気者になりませんか？ご興味のある方は、展示期間中にご相談を受け付けています。

ミニレクチャーは、希少な手描きの原画による実演や、作者加太こうじ本人が読む「黄金バット」など、貴重資料満載です。紙芝居屋さんになりたい方もそうでない方も、是非お楽しみください。

- 場所 国立市公民館 市民交流センター
- 展示 11月19日(土)~23日(水・祝) 10:00~17:00
※21日(月)は休館
- ミニレクチャー 加太こうじと街頭紙芝居の世界
11月19日(土)、22日(火)、23日(水・祝)
各日 11:00~11:30、14:00~14:30

★お問い合わせ、ご連絡は…
くにたち紙芝居(担当 佐々木) TEL 042-576-1943
HP <http://www.sasaki-sasaki.com/>

高次脳機能障害者と家族の会 国立支部懇談会

- 日時 11月12日(土) 13:30~16:30
- 場所 東京都多摩障害者スポーツセンター 2階 第三集会室
国立市富士見台2-1-1 TEL.042-573-3811
JR中央線国立駅南口徒歩約20分(無料送迎バス13:10)
JR南武線谷保駅北口徒歩約10分
- その他 ☆高次脳機能障害者をお持ちのご家族、また、関心のある方などなたでも自由にご参加いただけます。
☆行政、障害、医療、進路などについての相談、今困っていることなどを話し合います。
- 問合せ 志村 TEL:042-537-9968

つどおう! 2011くにたち福祉のつどいにご来場いただきありがとうございました! ~くにたち福祉のつどい実行委員会からお礼~

9月10日・11日開催の「つどおう! 2011 第26回くにたち福祉のつどい」にはたくさんの方々にお足運びをいただき、ありがとうございました。おかげさまで無事盛況のうちに終えることができました。節電対応の今夏、開催時間の一部短縮、模擬店のメニュー変更や一部照明を減灯するなど工夫しての開催となりましたが、みなさまには大変楽しんでいただくことができました。また、東日本大震災の復興支援のため、たくさんの方々のチャリティグッズや被災地産品などを活用させていただきましたが、これもみなさまにご好評だったことがなにより嬉しい限りです。世代を超えて楽しむ交流の輪から震災支援の継続的な取り組みのきっかけづくりになればと考えています。

関係各位並びに実行委員会にご参加のみなさま、また当日お手伝いをいただいたたくさんの方々に感謝の気持ちを込めてお礼申し上げます。ありがとうございました。

第26回くにたち福祉のつどい実行委員会
実行委員長 川尻 俊江



第35回ふれあいスポーツのつどいが 開催されました



秋晴れの空の下、今年も「ふれあいスポーツのつどい」が10月16日(日)に国立市立国立第五小学校の校庭で行なわれました。当日は天候にも恵まれ、約1,200人の方がスポーツを通して交流を深めました。

今年第35回の記念の年ということで、特別出演「竹内ぎんとデキシーパン」をお呼びしました。親しみやすく軽快な管楽器やパンジョーの演奏に、思わず一緒に踊りだす場面も。とても和やかな時間を過ごすことができました。

このイベントが、35回もの歴史を作ってきたのも、様々な形でご参加、ご協力いただいている実行委員をはじめ、みなさまのおかげです。誌面を借りてお礼申し上げます。誠にありがとうございました。今後さらに発展していくよう、引き続きご協力をお願い申し上げます。

第35回ふれあいスポーツのつどい実行委員会

実行委員長 三田 俊子

※ご協力いただいたみなさま(敬称略・順不同)・・・東京メソニック協会、ローソン国立駅南口店、山崎製パン株式会社武蔵野工場、国立市立国立第五小学校、国立市立国立第七小学校、富士見台二丁目自治会、東京女子体育大学、都立第五商業高校、NHK学園、少林寺拳法国立支部ほか





歳末たすけあい運動にご協力をお願いします!!

12月1日から31日まで

国立市社会福祉協議会では12月1日から31日までの1ヶ月間、共同募金運動の一環として歳末たすけあい運動に取り組みます。みなさまのご自宅へ協力員の方々が募金へのご協力をお願いにお伺いいたしますので、よろしくをお願いします。みなさまから寄せられた募金は、くにたち市内で実施するさまざまな福祉を推進する事業に大切にに使わせていただいています。

たとえば、くにたち福祉のつどいやふれあいスポーツのつどい等の福祉イベントの実行委員会への助成、高齢者の地域での仲間づくり、生きがいを応援する農園事業やサロン事業の運営、子育てを応援する“かるがも”、くにたちふくしガイド印刷配布等の大切な財源に充てています。

誰もが安心して暮らせる街づくりを目指して、市民のみなさまからの貴重な善意をよりよい街づくりに活かすよう努めていきます。より一層のご理解とご協力をよろしくお願いします。



さまざまな機会^①で募金が活用され、多くの方々の安心を育てています。

くにたち福祉会館
1階事務所で無料配布中。

☆歳末たすけあい運動に関するお問い合わせは、国立市社会福祉協議会総務課まで。→ Tel:575-3226/Fax:575-3554
☆募金の使われかたの詳細は赤い羽根データベース「はねっと」でご覧になれます。→ <http://hanett.akaihane.or.jp/>

編集後記

季節が足早に移り変わっているこの頃。衣替えをしなくては、と始めた掃除が、いつの間にか大掃除の助走となってしまっています。今年のうちにこの山が収まりを見せられることを切に願っています。

わたしの声を募集します

- ★原稿投稿は1000字程度。テーマに沿ったものであれば、写真のみの投稿も可。
- ★投稿する際は氏名・年齢・職業・電話番号を明記。誌面には氏名・年齢・職業まで掲載（顔写真希望者のみ）。
- ★市内在住・在勤・在学の方の投稿を掲載。
- ★テーマは毎号ごとに発表。

次号テーマは『2012年今年の目標』です。あて先は〒186-8555 国立市社会福祉協議会「わたしの声」係または delegate@kuni-sw.jp まで。締切りは11月30日です。

※今回掲載予定でした「今年のうちに」は、投稿がなかったため、お休

私たちも福祉のまちづくりを応援しています

植木、お庭管理

自社施工 低価格

何でも、お任せ下さい。

☆樹形を整え敷地に合う剪定
☆伸びすぎた樹木の切詰、他
☆植木一本でも承ります。

【明るい、お庭に防犯にも安心】
庭師のプロがお庭を変える
※らせて安心、地元業者

お気軽にご相談下さい。
とうほうりょくか 国立市谷保3085
(有) 東豊緑化 TEL042-571-0601

◎実績、経験豊富

訪問リハビリマッサージ

お手持ちの健康保険で1日1回20分のマッサージが交通費込みで「300円!!」で受けられます。(1割負担の場合・3割900円)

お年寄りやからだの不自由な方。ご自宅でマッサージが受けられるので、通院の必要がありません。

まずはお電話ください
お試しも出来ます。

お客様専用フリーダイヤル(無料) 0800-111-0220
国立市東1-14-1 1F丸の内103号

株式会社アツサム在宅医療サービス
TEL042-571-0228

平成24年度
入学案内書(無料)送付(4月開講・通信制)

ボランティアを学ぶ!

「コミュニケーションスキル」「認知症の理解」「災害とボランティア」等、身近な福祉、ボランティアをレベルアップする学びがあります。

NHK学園 高等学校専攻科
TEL0120-531-588
(受付/月~金10:00~12:00、13:00~17:00)
東京都国立市富士見台2-36-2
<http://www.n-gaku.jp/>

